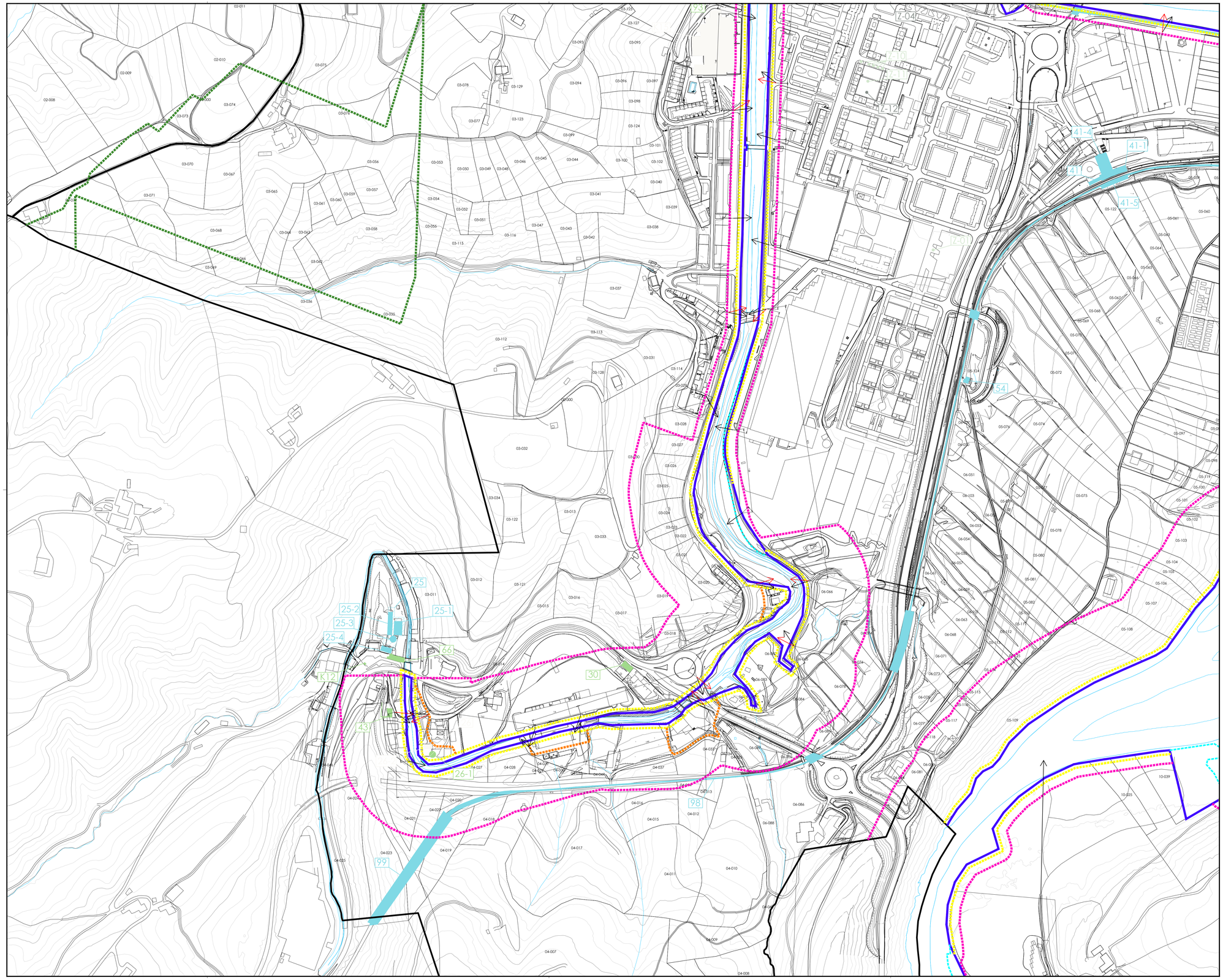

ONDARE ARKITEKTONIKOA
BABES BEREZIA

PATRIMONIO ARQUITECTÓNICO
PROTECCIÓN ESPECIAL

Kultura Ondasuneko/Monumentu Multzoko erreferentzia — BC-CM-XX
DONEJAKUE BIDEA BC-CM-01

Referencia a Bien Cultural-Conjunto Monumental
BC-CM-01 CAMINO DE SANTIAGO

BABES BEREZIA

OLASARAI ETXEA 2 CASA OLASARAI
SAN PEDRO ELIZA 3 IGLESIA DE SAN PEDRO
UBILLOS DORREA 6 TORRE UBILLOS

BABES ERTAINA

SANTIAGOKO BASELIZA 5 ERMITA DE SANTIAGO
KARVIGLDAR ONGITEN KOMENTRIA 10 CONVENTO DE LAS CARMELITAS DESCALZAS
ZUMAIA ETXEA EDO JAUREGIA 12 CASA ZUMAIA
FORONDA JAUREGIA 13 PALACIO FORONDA

OINARRIZKO BABESA

SAN TELMO BASELIZA 11 ERMITA DE SAN TELMO

BABES ERTAINA

ERAIKINAK

KIREBALA ETXEA 4 CASA KIREBALA
SAN BARTOLOME ELIZA 18 IGLESIA DE SAN BARTOLOMÉ
JESUSGIA BASERRIA 19 CASERIO JESUSGIA
KONDEGIA BASERRIA 22 CASERIO KONDEGIA
ENDOETXEKO ERAIKINA 25-1 EDIFICIO DE MOLDEÑDA
MAMIRTONENA 26-4 CASA MAMIRTONENA
MOLABERRIKO KOMUNA 29-2 ASEOS DE MOLABERRIA
FILTEGIA 31 MATADERO

AZPIEGITUZAK ETA ERAIKUNTZAK

ZUMAIANA ZIMENTZAK 20 CEMENTOS LA ZUMAYANA
LABEIN ERAKINA 25-2 EDIFICIO DE LOS HORNOS DE CALCINACIÓN
TXAHINA 25-3 CHIMENEA
MOLABERRIA 29-1 MOLABERRIA
TREN GELTOKIKO MARKESINA 41-1 MARQUESINA DE LA ESTACIÓN DEL FERROCARRIL

ELEMENTU BEREZIAK

ITURRIA 50 FUENTE

PROTECCIÓN MEDIA

EDIFICIOS

ZUMAIAKO ITSASARGIA 39 FARO DE ZUMAIA
TREN GELTOKIA 41 ESTACIÓN DEL FERROCARRIL
ENKANTERO ARETOA 43 SALA SUBASTAS
PASOKOA 54 CASA PASOKOA
VILLA ROSA 70 VILLA ROSA
VILLA LILE 71 VILLA LILE
ONDARGAIN ETXEA 72 VILLA ONDARGAIN
VILLA PILAR (ALADRENI) 92 VILLA PILAR (ALADRENI)

INFRAESTRUCTURAS Y CONSTRUCCIONES

TREN GELTOKIKO TUNELA 41-4 TÚNEL DE LA ESTACIÓN DEL FERROCARRIL
TREN GELTOKIKO MARKESINA BERRIA 41-5 MARQUESINA NUEVA DE LA ESTACIÓN DEL FERROCARRIL
URGILARO TRENBIDEAREN ZUBIA 42 PUENTE DEL FERROCARRIL DEL URGOLA
TRENBIDEAREN TRAZADURA 98 TRAZADO DEL FERROCARRIL
OLAKOAKO TUNELA 99 TÚNEL DE OLAKOA

ELEMENTOS SINGULARES

SAN JOAN ITURRIA 53 FUENTE DE SAN JUAN

6/2019 LEGEAREN ONDORIETARAKO OINARRIZKO BABESA

PROTECCIÓN BÁSICA A LOS EFECTOS DE LA LEY 6/2019

ERAIKINAK

ARTATXO SAN MIGUEL ELIZA 9 IGLESIA DE SAN MIGUEL DE ARTAZI
ETXEBITA ERAKINA, SAN JOSE 6 16 CRIPCIO DE VIVIENDAS, SAN JOSE 6
SAN JOSE KALEKO 5C ETXEA 17 CASA SAN JOSE 2
GOIBURUBERCIA BASERRIA (TXORTINGO ZAHAR) 20 CASERIO GOIBURUBERRIGA (TXORTINGO ZAHAR)
EPEOLAPTIKOA BASERRIA 21 CASERIO EPEOLAPTIKOA
DORREA BASERRIA 24 CASERIO TORRE
KANINBERGETXEA 30 CASA DE CANINEROS
BALENCIAGA ONTZOLA 36 ASTILLERO BALENCIAGA
MARIONDO ERROTA 43 MOLINO DE MARIONDO
GOIBEA ETXEA 3 46 CASA GOIBEA 3
SAN JOSE KALEKO 34 ETXEA 47 CASA SAN JOSE 34
LORINXOENEKOA 67 VILLA LORINXOENEKOA
JESUSENEA ETA MARIAENEA 68 VILLA JESUSENEA Y MARIAENEA
ARAICLA 69 VILLA ARAICLA
ARRANGOLETA ETAXOA 73 GRUPO ARRANGOLETA
JUAN BELMONTE KALEA 10 74 JUAN BELMONTE KALEA 10
JUAN BELMONTE KALEA 15 75 JUAN BELMONTE KALEA 15
JARRIGOIENA 76 CASA JARRIGOIENA
PALOEGIXENEKOA 78 CASA PALOEGIXENEKOA
MARTINEZ KLEBER 1 79 MARTINEZ KLEBER 1

AZPIEGITUZAK ETA ERAIKUNTZAK

TXAHINA 26-1 CHIMENEA
MANTZIDORKO ZUBIA 44 PUENTE DE MANTZIDOR

ELEMENTU BEREZIAK

ITURRIA 52 FUENTE
NARRONDOKO PRONAIZEIA 66 PRONAIZELEU DE NARRONDO
AÑA MARREN BUSTOA ESKULTURA-MULTZOA 608 CONJUNTO ESCULTÓRICO BUSTO DE AÑA MARE
AÑA MARI ZIMIAK ESKULTURA-MULTZOA 609 CONJUNTO ESCULTÓRICO CIMI AÑA MARI
EZURUN ESKULTURA-MULTZOA 610 CONJUNTO ESCULTÓRICO EZURUN (KOLDOBIKA JAUREGI)

PROTECCIÓN MEDIA

ARRIONDEAKO AMA BIRJINAREN BASELIZA 14 ERMITA DE NUESTRA SEÑORA DE ARRITOKIETA
URGILARO TRENBIDEN GELTOKIA 29 ESTACIÓN DEL FERROCARRIL DEL URGOLA
URIARTE ZIMARTIZIN BLTODA / LONJA 38 ALMACÉN-LONJA DE LA COMERCIERA URIARTE

UDAL-BABESA

PROTECCIÓN MUNICIPAL

APAIZTEGIA, OKIA 3 APAIZTEGIA, OKIA
UDALETXEA 8 CASA CONSISTORIAL
TORREBERRI 15 TORREBERRI
BEHEKOERENGIBERRIKOA 23 CASERIO EREMENTARRIKOA
NARRONDOKO SAN JOSE ZIMENTSU FABRIKA 26 CEMENTERIO DE NARRONDO SAN JOSE
MAMIRETXANEA 36-2 CASA MAMIRETXANEA
ALONDEGIA 32 ALÓNDEGA
MERKATUA 33 MERCADO
HARATEGI KALEA 1 48 HARATEGI KALEA 1
ERMIE ETXEA 91 CASA ERMIE
MARIA ETA JOSE BIJATEGIA 615 COLEGIO MARÍA Y JOSÉ (LUIS PEÑA GANTXEGI)
FLORES BASERRIA 616 CASERIO FLORES

ONDARE NATURALA

PATRIMONIO NATURAL

ESPEZIE ETA ITXURA BEREZGARRIA — ESPECIE Y PORTE DESTACABLE
ITXURA BEREZGARRIA — PORTE DESTACABLE
Erreferentzia 2-XX — Referencia

INFORMAZIO OSAGARRIA

INFORMACIÓN COMPLEMENTARIA

ILJPren mugaketa-lerroa (onartuta) — Línea de deslinde del DPMT (aprobado)
Zortasunaren muga-lerroa (onartuta) — Línea límite de servidumbre (aprobado)
Itsasbazterreko lerroa — Línea de ribera de mar
Itsasora igarobideko zortasun-lerroa — Línea de servidumbre de tránsito al mar
Ordezko igarobideko zortasun-lerroa — Línea de servidumbre de tránsito alternativa
Eraginpeko gunearen lerroa — Línea de zona de influencia
Itsasora heltzeko oinezkoen zortasuna — Servidumbre de acceso peatonal al mar

kokapen-planoa — **plano de situación**

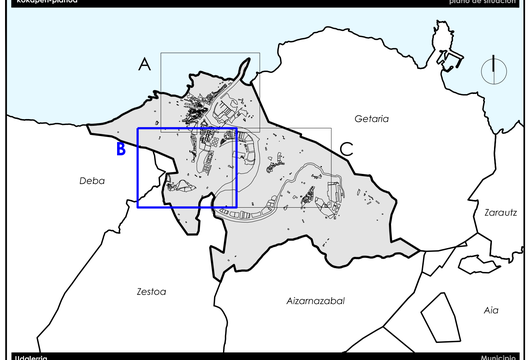

Udalerria — **Municipio**

Zumalako Udala — **Ayuntamiento de Zumaia**

Udalerriaren kodea / Código municipio: 081 INE

Tresna / Instrumento: Hiri Antolamenduko Plan Orokorra / Plan General de Ordenación Urbana

Planoaren izena — **Nombre del plano**

ONDAREA ARKITEKNIKOA
PATRIMONIO ARQUITECTÓNICO

Erreferentzia — **Referencia**

Seriea / Serie	Zenbakia / Número	Eremua / Ámbito	Arau-maila / Rango normativo	Arau-izaera / Carácter normativo	Eskala / Escala	Lan-faseo / Fase de trabajo
OK.1	1	B	Antolamendua / Ordenación	Egituratzailea / Estructurante	A1 1/2.500 A3 1/5.000	Hasierako onespena / Aprobación Inicial

Erredaktore-taldea — **Equipo redactor**

estudio de renovación
sociedad cooperativa

www.erdi.eus
Bizkaia Hitzarmena: Erdi 77 m² / Erdi 201 m²

Paula Arrucharategui Moreno
Arkitekta / Arquitecta
COCAE 630234

Jesús Luis Solís Jiménez
Abokatua / Letrado eta geografoa / Abogado/a colegiado y geógrafo
MECAR 2671

Ikus-onetsia / Visado

Udal-erreferentzia / Referencia municipal

Kalitate-ziurtagiria — **Certificación de calidad**

Proiektuaren erreferentzia / Referencia proyecto	Berrikuspen-zk. / Nº de revisión	Berrikuspen-data / Fecha de revisión	Arkitekto zuzendaria / Arquitecto/a director/a	Abokatu zuzendaria / Letrado director	Eginbidea / Diligencia	Admin.-egintzaren data / Acto administrativo
0371	3	08-11-2024	Paula	Jesús		

Data / Fecha: 2024ko abendua / Diciembre 2024